



ПРАВИТЕЛЬСТВО САНКТ-ПЕТЕРБУРГА

**КОМИТЕТ ПО ВОПРОСАМ
ЗАКОННОСТИ, ПРАВОПОРЯДКА
И БЕЗОПАСНОСТИ**

Смольный проезд, д.1, литера Б,
Санкт-Петербург, 191060
Тел. (812) 576-47-12 Факс (812) 576-43-74
E-mail: zakon@gov.spb.ru
<http://www.gov.spb.ru>

**Председателям комиссий
по делам несовершеннолетних
и защите их прав
при администрациях районов
Санкт-Петербурга**

На № _____

КВЗПБ
№ 01-37-601/22-0-0
от 10.02.2022



Уважаемые коллеги!

В Комиссию по делам несовершеннолетних и защите их прав при Правительстве Санкт-Петербурга (далее – Комиссия) поступило письмо первого заместителя председателя Комитета по труду и занятости населения Санкт-Петербурга Рогачева Н.А от 08.02.2022 № 02-21-332/22-0-0 о размещении на информационных ресурсах органов и учреждений системы профилактики безнадзорности и правонарушений несовершеннолетних (далее – субъекты системы профилактики) информации о регистрации несовершеннолетних граждан на Единой цифровой платформе службы занятости населения.

В целях координации деятельности субъектов системы профилактики по вопросам занятости несовершеннолетних, прошу Вас оказать содействие по размещению указанной информации на информационных ресурсах субъектов системы профилактики районов Санкт-Петербурга.

О принятых мерах прошу проинформировать Комиссию **не позднее 01.03.2022** по адресу электронной почты: karlovskay@zakon.gov.spb.ru, а также в установленном порядке почтой.

Приложение: на 26 л. в 1 экз. в электронной форме.

Заместитель председателя Комитета

И.А.Любченко

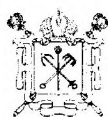

ПРАВИТЕЛЬСТВО САНКТ-ПЕТЕРБУРГА

КОМИТЕТ
ПО ТРУДУ И ЗАНЯТОСТИ НАСЕЛЕНИЯ
САНКТ-ПЕТЕРБУРГА

ул. Галерная, д.7, Санкт-Петербург, 190000

Тел. 312-92-36, факс: 312-88-35

E-mail: ktzn@gov.spb.ru

ОКПО 03488870 ОКОГУ 2300220 ОГРН 1079847017910

ИНН/КПП 7838372024/783801001

Заместителем председателя Комиссии
по делам несовершеннолетних
и защите их прав при Правительстве
Санкт-Петербурга – заместителем
председателя Комитета по вопросам
законности, правопорядка
и безопасности

№02-21-332/22-0-0 от 08.02.2022

Кабанкову В.Д.

На № _____ от _____ karlovskay@zakon.gov.spb.ru

Уважаемый Виктор Дмитриевич!

Комитет по труду и занятости населения Санкт-Петербурга (далее – Комитет) с учетом вступивших в силу изменений в Закон Российской Федерации от 19.04.1991 № 1032-1 «О занятости населения в Российской Федерации», в целях координации и своевременного информирования субъектов профилактики безнадзорности и правонарушений несовершеннолетних по вопросам содействия занятости несовершеннолетних граждан в возрасте от 14 до 18 лет, направляет информацию для регистрации несовершеннолетних граждан на Единой цифровой платформе службы занятости населения (Приложение).

Инструкция для регистрации на ЕЦП размещена на официальном сайте Санкт-Петербургского государственного автономного учреждения «Центр занятости населения Санкт-Петербурга» (далее – СПб ГАУ ЦЗН) r21.spb.ru. Ссылка для скачивания: https://www.r21.spb.ru/files/portal_upload/forms2022/instr_2022.pdf

В целях своевременного информирования органов системы профилактики безнадзорности и правонарушений несовершеннолетних по вопросам занятости несовершеннолетних, для оперативного информирования подростков, в том числе состоящих на различных видах профилактического учета, Комитет просит довести информацию до сведения Комиссий по делам несовершеннолетних и защите их прав при Администрациях районов Санкт-Петербурга и содействовать размещению данной информации на информационных ресурсах органов системы профилактики безнадзорности и правонарушений несовершеннолетних.

Дополнительно сообщаем, что Комитетом данная информация направлена в Управление организации деятельности участковых уполномоченных полиции и подразделений по делам несовершеннолетних ГУ МВД России по городу Санкт-Петербургу и Ленинградской области, а также в Управление Федеральной службы исполнения наказаний по г. Санкт-Петербургу и Ленинградской области для максимального информационного охвата всех субъектов профилактики безнадзорности и правонарушений несовершеннолетних Санкт-Петербурга.

Приложение: на 26 л. в 1 экз. на бумажном носителе и в электронной форме.

Первый заместитель
председателя Комитета

Кирина Е.А.
417-56-58

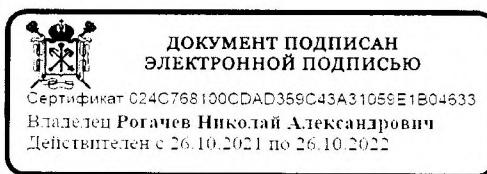

Н.А.Рогачев

КВЗРЛ
№ 01-17-1156/22-0-1
от 09.02.2022

РЕГИСТРАЦИЯ НЕСОВЕРШЕННОЛЕТНИХ ГРАЖДАН НА ЕДИНОЙ ЦИФРОВОЙ ПЛАТФОРМЕ «РАБОТА В РОССИИ»

ВРЕМЕННОЕ ТРУДОУСТРОЙСТВО
НЕСОВЕРШЕННОЛЕТНИХ ГРАЖДАН В ВОЗРАСТЕ ОТ 14 ДО 18 ЛЕТ
В СВОБОДНОЕ ОТ УЧЕБЫ ВРЕМЯ

ИНСТРУКЦИЯ

Шаг 1

Авторизация на единой цифровой платформе «Работа в России» через учетную запись ЕСИА (Госуслуги)

Если учетной записи ЕСИА нет, ее можно создать самостоятельно или обратиться в центр занятости населения, где сотрудник поможет создать и подтвердить ее.

Шаг 2

Создание резюме

Составьте резюме, пользуясь данной инструкцией

Шаг 3

Ожидание модерации резюме сотрудником службы занятости населения

Модерация резюме проходит в течение одного рабочего дня

Шаг 4

Подача заявления на содействие в поиске подходящей работы

Заполните форму заявления и прикрепите резюме.

Шаг 5

Приглашение по телефону от сотрудника центра занятости населения для получения направления на временное трудоустройство

Для авторизации на единой цифровой платформе, необходимо перейти на сайт и нажать на кнопку

Яндекс

труд всем

Найти

Работа в России Общероссийская база вакансий и резюме

trudvsem.ru

Настройка

Базы вакансий Поиск работы Поиск работодателя

РАБОТА
РОССИИ



Найдите работу вашей мечты
в любой точке России

7777



Пройдите обучение в рамках
федерального проекта «Содействие
занятости»

Сервисы искусственного интеллекта

Авторизация на единой цифровой платформе «Работа в России»

Необходимо нажать на кнопку «Войти через портал «Госуслуги».

На открывшейся странице ввести почту и пароль соискателя и нажать на кнопку «Войти»

Все сервисы Поиск работы Поиск работников

РАБОТА РОССИИ

Вход

Два соискателя Два работодателя

Вход в личный кабинет соискателя

Войдите, чтобы продолжить работу на портале

Войдя на портал, вы сможете:

- Искать работу
- Разместить резюме
- Написать работодателю
- Получить содействие от центра занятости населения в поиске работы

Вход

.....

Два соискателя Два работодателя

.....

Войти

Войдите, чтобы продолжить работу на портале

Войдя в личный кабинет, вы сможете:

После авторизации на единой цифровой платформе «Работа в России» через учетную запись ЕСИА, Вы попадаете в

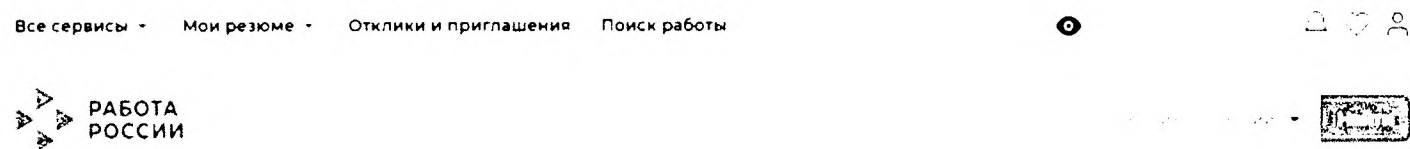

Мой кабинет

Уведомления и события

Резюме	0	Заявления	0
Просмотры резюме	0	Избранные вакансии	0
Отклики и приглашения	0	Автопоиски	0
Жалобы и сообщения	0		

Создать резюме



Создание резюме в личном кабинете соискателя

Нажать на пункт меню «Мои резюме» и в открывшемся меню выбрать

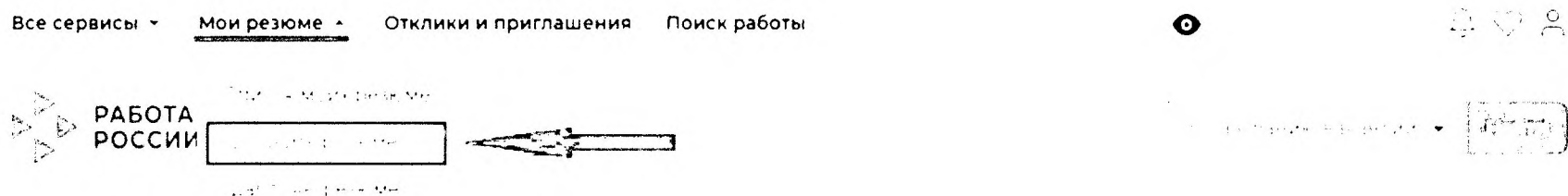

Мой кабинет

Уведомления и события

Резюме	0	Заявления	0
Просмотры резюме	0	Избранные вакансии	0
Отклики и приглашения	0	Автопоиски	0
Жалобы и сообщения	0		

Создать резюме



Встать на учет
по безработице

Подать заявление на выплату пособия
по безработице

Создание резюме в личном кабинете соискателя

При нажатии на кнопку «Добавить резюме» открывается окно

Все сервисы Мои резюме Отклики и приглашения Поиск работы

Создание резюме

Основная информация

Волкова Ксения
Владимировна

Датум рождения: 1990-01-01

Пол: Женский

Желаемая должность *

Менеджер по продажам

Профессия

Менеджер по продажам

Сфера деятельности *

Производство товаров и услуг

Зарботная плата (руб.) *

Блок ОСНОВНАЯ ИНФОРМАЦИЯ

В поле желаемая должность обязательно указывается фраза:

«Менеджер по продажам товаров и услуг»

В поле профессия указывается желаемая профессия, например:

- Подсобный рабочий
- Упаковщик
- Рабочий зеленого хозяйства
- Помощник делопроизводителя

В поле сфера деятельности выбрать из списка:

«Производство товаров и услуг»

Заполните поле зарплата:

Создание резюме в личном кабинете соискателя

Контактная информация

Регион

г. Санкт-Петербург

В блоке «Контактная информация» обязательно проверьте номер контактного телефона, и укажите Ваш действующий адрес электронной почты.

Населенный пункт

В блоке «Контактная информация» обязательно проверьте номер контактного телефона, и укажите Ваш действующий адрес электронной почты.

Телефон

+7(921) 413-30-10

☒ Лучше звонить мне по телефону

В блоке «Контактная информация» обязательно проверьте номер контактного телефона, и укажите Ваш действующий адрес электронной почты.

Email *

pr452tc@gmail.com

☐ Лучше написать мне письмо

Skype

☐ Лучше связаться по Skype

В блоке «Контактная информация» обязательно проверьте номер контактного телефона, и укажите Ваш действующий адрес электронной почты.

Создание резюме в личном кабинете соискателя

Опыт работы

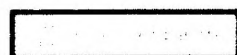

В блоке «Опыт работы»

Пункт «Есть опыт работы» **не активировать**

В блоке «Опыт работы» указать, где работали, в какой должности, в какой период времени, указать обязанности, которые выполняли, указать достижения, которые были достигнуты.

Пожелания к вакансии

График работы *

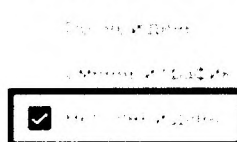

Вакансия метод

График график

Место формирования

Полный рабочий день, неполный рабочий день, гибкий график, удаленная работа

Тип занятости *

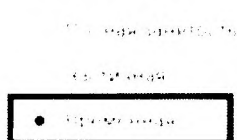

Сезонная

Стандартная

Удаленная

Готовность к переобучению

Готов к переобучению

Готовность к командировкам

Готов к командировкам

В блоке «Пожелания к вакансии»

График работы укажите **полный рабочий день**

Тип занятости укажите **применяемая**

Создание резюме в личном кабинете соискателя

По нажатию кнопки вы сохраните и опубликуете резюме. Резюме будет отправлено на модерацию.

Знательства и сертификаты

Иные документы

Переезд

ожение

Конкурсы и движения

Сохранить и опубликовать

Предпросмотр

Отмена

После заполнения вышеуказанных блоков
резюме нажать на кнопку
«Сохранить и опубликовать»

Теперь Ваше резюме отправлено на проверку (модерацию).
До окончания модерации оно будет находиться в статусе «Ожидает модерации»
После успешной проверки статус изменится на «Одобрено»,
и резюме станет доступно для просмотра работодателями

Подача заявления на содействие в поиске подходящей работы

Все сервисы ▾

Мои резюме ▾

Отклики и приглашения

Поиск работы



Мой кабинет

Уведомления и события

Резюме	3	Заявления	0
Просмотры резюме	6	Избранные вакансии	0
Отклики и приглашения	0	Автопоиски	0
Жалобы и сообщения	0		

Создать резюме

После того, как Ваше резюме прошло модерацию, и статус резюме поменялся на «Одобрено», переходим к подаче заявления на содействие в поиске подходящей работы.

Находясь в личном кабинете выбрать пункт меню

Подача заявления на содействие в поиске подходящей работы

Все сервисы ▲ Мои резюме ▼ Отклики и приглашения Поиск работы

Каталог услуг

Все услуги

Заявления ←

Работа с переездом

Работа с переездом по России

Работа без границ

Аналитика

Аналитическая информация

Рейтинг регионов

Справочник востребованных профессий

Опросы и тесты

Профессиональная ориентация

Опросы для соискателя

Стажировка и практика

О стажировках и практиках

Мои стажировки и практики

Договоры

Входящие заявки

Справочная информация

О портале

Помощь и поддержка

Государственные службы занятости

Опытные кадры

Частные агентства занятости

Abilympics

Worldskills

Трудоустройство инвалидов

Меры безопасности

В раскрывшемся меню в каталоге услуг выбираем «Заявления»

Подача заявления на содействие в поиске подходящей работы

Для оформления заявления на содействие в поиске подходящей
работы указываем регион

I кабинет

- ДО** Выбор региона для оформления услуги содействия в поиске
работы
- ЗЮ** Новый порядок оказания государственной услуги
- ЮС** Выбор региона влияет на порядок получения услуги
- КЛУ** Новый порядок получения услуги введен 1 января 2014 года во всех субъектах Российской Федерации
- ЗЛО** При подаче заявления на содействие в поиске подходящей работы укажите в каком регионе вы

Подача заявления на содействие в поиске подходящей работы
в субъектах Российской Федерации, в которых действует
Федеральный закон от 27.05.2008 № 86-ФЗ

Подача заявления на содействие в поиске подходящей работы

Подача заявления на содействие в поиске подходящей работы
в субъектах Российской Федерации, в которых действует
Федеральный закон от 27.05.2008 № 86-ФЗ



2

ИЗГ
НИЯ

Подача заявления на содействие в поиске подходящей работы

После указания региона появится кнопка «Заявить о нарушении»
при нажатии на нее Вам открывается окно Заявления

[illegible]

Подача заявления на содействие в поиске подходящей работы

Заявление о содействии в поиске подходящей работы

- Заявление о содействии в поиске подходящей работы

Заявление о содействии в поиске подходящей работы

Личные данные заявителя

Если личные данные заявителя изменены, необходимо изменить их в вашей учетной записи. Если вы не можете получить доступ к своей учетной записи, подайте заявление с корректными личными данными.

Фамилия	Волкова
Имя	Ксения
Отчество	Владимировна
Пол	Женский
Дата рождения	27.06.2000
Гражданство	Российская Федерация

Личные данные заявителя

Фамилия	Волкова
Имя	Ксения
Отчество	Владимировна
Пол	Женский
Дата рождения	27.06.2000
Гражданство	Российская Федерация

В блоке личные данные заявителя обязательно выберите пункт

Получение государственной услуги по содействию в поиске подходящей работы

Проверьте сведения, переданные из вашей учетной записи Госуслуги на портал «Работа России»

При необходимости корректировки сведений необходимо их изменить на портале Госуслуг

Подача заявления на содействие в поиске подходящей работы

В блоке «Резюме» в раскрывающемся списке
выберите то резюме, в котором вы хотите найти подходящую работу.

Все сервисы ▾ Мои резюме ▾ Отклики и приглашения Поиск работы

Резюме

Выберите резюме, на основании которого центр занятости населения будет искать вам работу. Если ранее вы не создавали резюме, можете [создать резюме](#) сейчас. После создания резюме выберите только что созданное резюме.

Резюме *

Выберите резюме

временное трудоустройство несовершеннолетних

Подача заявления на содействие в поиске подходящей работы

Адрес регистрации

Указывается действующий адрес регистрации по месту жительства (указан в паспорте на страницах с 5-й по 12-ю, в ином документе, удостоверяющем личность, или в справке о регистрации по месту жительства). В случае предоставления недостоверных сведений центр занятости населения имеет право отказать в постановке на регистрационный учет в качестве безработного и назначении пособия.

Адрес *	
Место жительства (по месту регистрации)	▼
Регион *	
г. Санкт-Петербург	▼
Район, населенный пункт, улица	
г. Санкт-Петербург, Пушкинская улица	▼
Дом, корпус, строение	
17	
Квартира	
1	

В блоке «Адрес регистрации»
укажите
действующий адрес регистрации
по месту жительства (указан в
паспорте на страницах с 5-й по 12-ю)

Подача заявления на содействие в поиске подходящей работы

В блоке «Сведения по последнему месту работу»

Обязательно указать, работали ли вы на последнем месте работы в течение 12 месяцев

Сведения по последнему месту работы

Есть опыт работы

Подача заявления на содействие в поиске подходящей работы

Способ связи

Сведения необходимы для уточнения данных, в случае неполноты которых вам может быть отказано в признании безработным. На указанный почтовый ящик придет подтверждающее письмо. Без подтверждения почтового ящика подача заявления не будет осуществлена.

Телефон *

+7(921)3081580

Email *

swag@gmail.com

Предпочитаемый способ связи *

☒ Лучше звонить мне по телефону

☐ Лучше написать мне письмо

В блоке «Способ связи»
Проверьте Ваши
контактные данные

При необходимости
корректировки сведений
необходимо их изменить
на портале Госуслуг

По указанным
контактам с Вами
свяжутся для
согласования даты и
времени посещения
центра занятости
населения.

Подача заявления на содействие в поиске подходящей работы

Место оказания услуги

Уважаемый заявитель, обратите, пожалуйста, особое внимание на территориальную близость ЦЗН, в который Вы направляете заявление. Для признания безработным необходимо личное посещение. Поэтому выбирайте ЦЗН, в который Вы сможете добраться без проблем.

Выбор места подачи заявления важен, поскольку:

- Изменить место обращения после принятия Вашего заявления возможно только через его отзыв. При этом новое заявление на признание безработным Вы сможете подать не ранее чем через 1 месяц.
- В случае, если к моменту отзыва заявления Вы уже признаны безработным, пособие по безработице вновь Вам может быть назначено только через 12 месяцев с даты предыдущего признания безработным.

Регион обращения в центр занятости *

г. Санкт-Петербург ▼

Центр занятости населения *

СПб ГАУ ЦЗН АЗН Василеостровского района СПб ▼

В блоке «Место оказания услуги»

Укажите регион обращения в центр занятости

г. Санкт-Петербург

Далее необходимо выбрать Центр занятости населения

Обратите внимание на то, что для подачи заявления в центр занятости одного района необходимо планировать рассмотрение заявления в течение 10 дней с даты

Подача заявления на содействие в поиске подходящей работы

Социальный статус

Являюсь гражданином Российской Федерации, являюсь в настоящее время на территории Российской Федерации в течение установленного срока.

Иностранец

Являюсь гражданином Республики Беларусь, являюсь в настоящее время на территории Республики Беларусь в течение установленного срока.

Имею статус временного жителя в возрасте от 18 лет. Фамилия, имя, отчество: _____

Являюсь опекуном, усыновителем ребенка (детей) в возрасте от 14 лет. Фамилия, имя, отчество: _____

Имею ребенка (детей). Фамилия, имя, отчество: _____

Ветеран труда и т.п.

Являюсь инвалидом первой группы

Имею статус лица с инвалидностью, имею статус инвалида первой группы

Имею статус лица с инвалидностью, имею статус инвалида второй группы

Имею статус лица с инвалидностью, имею статус инвалида третьей группы

Являюсь гражданином Республики Беларусь, являюсь в настоящее время на территории Республики Беларусь в течение установленного срока.

Являюсь гражданином Республики Беларусь, являюсь в настоящее время на территории Республики Беларусь в течение установленного срока.

Являюсь гражданином Республики Беларусь, являюсь в настоящее время на территории Республики Беларусь в течение установленного срока.

Являюсь гражданином в возрасте от 18 до 25 лет, имеющим среднее профессиональное образование или высшее образование и ищущим работу в Республике Беларусь. Фамилия, имя, отчество: _____

Работаю на территории Республики Беларусь, имею статус работника.

Обучаюсь в учебной форме, имею статус обучающегося.

Имею статус лица с инвалидностью, имею статус инвалида первой группы.

☒ Являюсь несовершеннолетним в возрасте от 14 до 18 лет

В блоке «Социальный статус»

Поставьте галочку в самом последнем пункте

«Являюсь несовершеннолетним в возрасте от 14 до 18 лет»

Подача заявления на содействие в поиске подходящей работы

В блоке «Сведения о занятости»

Отметьте в первом пункте отношусь/не отношусь к гражданам не достигшим 16-летнего возраста

Сведения о занятости

Категории граждан, которые не могут быть признаны безработными, и претендуют только на поиск работы.

Не достигшие 16-летнего возраста

- *Journal of the American Medical Association*

Получающие пенсию по старости или за выслугу лет

1. *How do you think the current state of the world is changing? Do you think the world is becoming more peaceful, or more violent? Do you think the world is becoming more united, or more divided? Do you think the world is becoming more prosperous, or more impoverished? Do you think the world is becoming more advanced, or more backward? Do you think the world is becoming more beautiful, or more ugly? Do you think the world is becoming more interesting, or more boring? Do you think the world is becoming more exciting, or more dull? Do you think the world is becoming more fun, or more serious? Do you think the world is becoming more happy, or more sad? Do you think the world is becoming more healthy, or more sick? Do you think the world is becoming more strong, or more weak? Do you think the world is becoming more brave, or more cowardly? Do you think the world is becoming more honest, or more dishonest? Do you think the world is becoming more kind, or more cruel? Do you think the world is becoming more generous, or more selfish? Do you think the world is becoming more helpful, or more harmful? Do you think the world is becoming more useful, or more useless? Do you think the world is becoming more valuable, or more worthless? Do you think the world is becoming more important, or more unimportant? Do you think the world is becoming more meaningful, or more meaningless? Do you think the world is becoming more significant, or more insignificant? Do you think the world is becoming more interesting, or more boring? Do you think the world is becoming more exciting, or more dull? Do you think the world is becoming more fun, or more serious? Do you think the world is becoming more happy, or more sad? Do you think the world is becoming more healthy, or more sick? Do you think the world is becoming more strong, or more weak? Do you think the world is becoming more brave, or more cowardly? Do you think the world is becoming more honest, or more dishonest? Do you think the world is becoming more kind, or more cruel? Do you think the world is becoming more generous, or more selfish? Do you think the world is becoming more helpful, or more harmful? Do you think the world is becoming more useful, or more useless? Do you think the world is becoming more valuable, or more worthless? Do you think the world is becoming more important, or more unimportant? Do you think the world is becoming more meaningful, or more meaningless? Do you think the world is becoming more significant, or more insignificant?*

- 100

Осужденные по решению суда к исправительным работам либо принудительным работам, а также к наказанию в виде лишения свободы, если данное наказание не назначено условно

1. The first group of people who are not in the labor force are those who are not in the labor force because they are not in the labor force.

Выполняющие оплачиваемую работу

[illegible]

- • • • •

Индивидуальные предприниматели, нотариусы, адвокаты

4. *Содержание* – в соответствии с содержанием, указанным в п. 1.1.1. настоящего Положения, и в соответствии с содержанием, указанным в п. 1.1.2. настоящего Положения.

1. The first group of authors (e.g., [1, 2]) considers the problem of the stability of the equilibrium position of a system of particles in a magnetic field. The second group (e.g., [3, 4]) considers the problem of the stability of the equilibrium position of a system of particles in a magnetic field. The third group (e.g., [5, 6]) considers the problem of the stability of the equilibrium position of a system of particles in a magnetic field.

Занятые в подсобных промыслах и реализующих продукцию по договорам

- 1997年10月1日

Подача заявления на содействие в поиске подходящей работы

В блоке «Сведения о занятости»

Во всех остальных пунктах проставьте «не отношусь»

Выполняющие работы по договорам

Выполняющие работы по договорам гражданско-правового характера, предметами которых являются выполнение работ и оказание услуг, а также договорам, а также выполняющие работами производственных кооперативов (артелей).

Генеральный директор

- не отношусь

Избранные, назначенные или утвержденные на оплачиваемую должность

Генеральный директор

- не отношусь

Проходящие военную или альтернативную гражданскую службу

Приходящие военную службу, альтернативную гражданскую службу, а также службу в органах внутренних дел, государственной противопожарной службе, учреждениях и органах уголовно-исполнительной системы, органах государственного исполнения и других федеральных.

Генеральный директор

- не отношусь

Обучающиеся по очной форме обучения

Обучающиеся по очной форме обучения в организациях, осуществляющих образовательную деятельность, включая обучение по направлению государственной службы занятости населения.

Генеральный директор

- не отношусь

Временно отсутствующие на рабочем месте

Временно отсутствующие на рабочем месте в связи с нетрудоспособностью, отпуском, переводом, повышением квалификации, приостановкой производства, вынужденной зафрактовкой призывом на военный сбор, привлечением к участию в мобилизации, подготовке к военной службе, альтернативной гражданской службе, поощрением других государственных и общественных дел, другими законными причинами.

Генеральный директор

- не отношусь

Учредители организации, кроме некоммерческих без права получения дохода от деятельности

Являющиеся учредителями, участниками организации, за исключением учредителей, участников некоммерческих организаций, организационно-правовая форма которых не предполагает права учредителей, участников на получение дохода и дивидендов от этих организаций, включая члены товариществ собственников жилья, также члены жилищных жилищно-строительных, гаражных кооперативов и иных специализированных потребительских кооперативов, подаваемых в целях удовлетворения потребностей граждан, которые не получают доход от их деятельности.

Генеральный директор

- не отношусь

Являющиеся членами крестьянского (фермерского) хозяйства

Генеральный директор

- не отношусь

Являющиеся плательщиками налога на профессиональный доход

Генеральный директор

- не отношусь

Подача заявления на содействие в поиске подходящей работы

Подтверждение данных

- ☒ Я подтверждаю, что предоставленные мной данные являются достоверными, истинными и полными.
- ☒ Я подтверждаю, что не являюсь представителем власти, должностным лицом, членом законодательного органа, членом Правительства, членом Правительства субъекта Российской Федерации, членом Правительства иностранного государства, членом Правительства иностранного субъекта.
- ☒ Я подтверждаю, что не являюсь представителем власти, должностным лицом, членом законодательного органа, членом Правительства, членом Правительства субъекта Российской Федерации, членом Правительства иностранного государства, членом Правительства иностранного субъекта.
- ☒ Я подтверждаю, что не являюсь представителем власти, должностным лицом, членом законодательного органа, членом Правительства, членом Правительства субъекта Российской Федерации, членом Правительства иностранного государства, членом Правительства иностранного субъекта.
- ☒ Я подтверждаю, что не являюсь представителем власти, должностным лицом, членом законодательного органа, членом Правительства, членом Правительства субъекта Российской Федерации, членом Правительства иностранного государства, членом Правительства иностранного субъекта.
- ☒ Я подтверждаю, что не являюсь представителем власти, должностным лицом, членом законодательного органа, членом Правительства, членом Правительства субъекта Российской Федерации, членом Правительства иностранного государства, членом Правительства иностранного субъекта.



В блоке «Подтверждение данных»

Для успешной подачи заявления необходимо ознакомиться с представленной информацией и подтвердить данные.

Почитайте внимательно и подтвердите данные, поставив галочки.

Затем нажмите на кнопку «Отправить заявление»

Подача заявления на содействие в поиске подходящей работы

Теперь Ваше заявление отправлено в Центр занятости населения для обработки.

Заявление обрабатывается в течение 1 суток. Затем с Вами свяжется сотрудник службы занятости, чтобы пригласить Вас для оказания государственной услуги по организации временного трудоустройства несовершеннолетних граждан в возрасте от 14 до 18 лет в свободное от учебы время

☒ Я согласен на передачу моих персональных данных третьим государственным органам занятости

Место оказания услуги

☒ Я предупреждаю о предоставлении ложных сведений, отказе от предоставления сведений о качестве

Ваше заявление успешно отправлено!

Ожидайте рассмотрение заявления сотрудником службы занятости. После рассмотрения заявления Вы получите уведомление об изменении статуса

☒ Я предупреждаю о предоставлении ложных сведений, отказе от предоставления сведений о качестве, незаконно полученные денежные средства в судебном порядке, а соответствующие материалы

[Посмотреть все заявления](#)

Отслеживание заявления

Войдите на портал «Работа России» с использованием подтвержденной учетной записи Госуслуги (ЕСИА)

В Личном кабинете выберите пункт меню «Все сервисы» и нажмите в разделе «Каталог услуг» на пункт «Заявления»

Все сервисы ▲ Мои резюме ▼ Отклики и приглашения Поиск работы

Каталог услуг

Все услуги

Заявления



Стажировка и практика

О стажировках и практиках

Мои стажировки и практики

На странице заявлений вы сможете ознакомиться с текущим статусом Вашего заявления.